Communauté de Communes CAP VAL de Saône

Petit-déjeuner entreprises

21/03/2023

Communauté de Communes Auxonne-Pontailler Val de Saône
Ruelle de Richebourg - BP 80055
21130 Auxonne
Tél : 03 80 27 03 20 - Fax : 03 80 27 03 21
contact@ccavds.fr

Introduction

Madame Marie-Claire BONNET-VALLET

Présidente de la Communauté de Communes

Monsieur Jacques-François COIQUIL

Vice-président au Développement Economique,

Maire d'Auxonne

Les projets économiques de la collectivité

- Le tiers-lieu
  - Projet de réhabilitation d'une friche industrielle à Tillenay pour accueillir des entreprises : bureaux, espaces de co-working, ateliers de production/stockage pour les artisans.
  - Des ateliers menés dans le cadre d'une étude de dimensionnement du lieu
  - Des premières esquisses du cabinet SIZ'IX Architectes
  - Ouverture prévue en 2025

Le tiers-lieu

TOITURE VÉGÉTALISÉES ET TERRASSES
En cas de toitures terrasses elles seront végétalisées et accessibles
des panneaux solaires pourront y être installés

BÂTIMENT HISTORIQUE
restauration du bâtiment historique et reconstitution de la façade en pierre d'origine (Recherhe historique à réaliser)

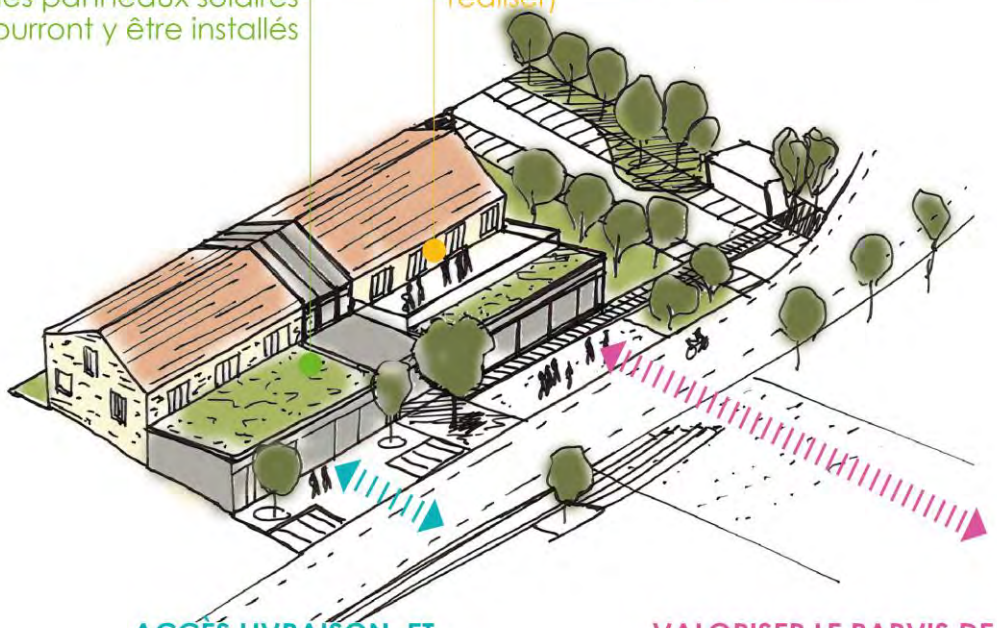

ACCÉS LIVRAISON ET TECHNIQUE
l'accès technique et livraison se fait en partie basse de la rue

VALORISER LE PARVIS DE LA GARE
favoriser la déambulation piétonne et les échanges visuels entre la gare et le tiers -lieu

Le tiers-lieu

Atelier 1 : dimensionnement et positionnement des espaces

Atelier 2 : animation et gouvernance du tiers-lieu

Les projets économiques de la collectivité

- La ZAE de Villers-les-Pots :
  - Sur la RD 905
  - Surface de 3 ha (avec évolution possible sur 2 ha supplémentaires à moyen terme)
    - ⇒Zone artisanale
    - ⇒Petites surfaces
  - Objectif : permettre aux entreprises de débuter la construction début 2025

La ZAE de Villers-les-Pots

Newsletter

- Première édition mars 2023
- Fréquence à définir
- Une série de portraits d'entreprise / d'entrepreneurs
- https://mailchi.mp/d862e9ca4b9a/newsletter-eco

COMMUNAUTÉ DE COMMUNES AUXONNE-PONTAILLER-VAL DE SAÔNE

LE RÉSEAU DES ACTEURS ÉCONOMIQUES du Val de Saône

Bienvenue dans cette toute nouvelle newsletter à destination des acteurs économiques.
Mars 2023

L'actualité éco du territoire

Création d'un tiers-lieu à vocation économique en face de la gare SNCF d'Auxonne-Tillenay

Un tiers-lieu à vocation économique pour soutenir la création et solidifier le développement économique du territoire.

La Communauté de communes a fait l'acquisition d'une friche industrielle (les anciens locaux Tonic) situés juste en face de la gare SNCF.
Depuis la fin de l'année 2021, une assistance à maîtrise d'ouvrage, le bureau d'études A2AD a épaulé la collectivité dans la définition du besoin, le choix du maître d'œuvre et continuera d'être présent jusqu'à la réception des travaux prévue à la fin du premier trimestre 2025.
Le cabinet d'architecture STZ-IX a été choisi pour travailler sur le projet. Une partie du bâtiment actuel, présentant des défauts structurels devra être démoli. Le bâtiment en pierre, le plus ancien va être conservé et remis en valeur. Des extensions modernes et sobres seront ajoutées. Des espaces paysagers seront créés et permettront de favoriser la déambulation et la circulation douce.

Le tiers-lieu accueillera des ateliers à destination d'artisans, des bureaux, salles de réunions ou encore espaces de co-working. Une étude, menée par le bureau d'études OCALIA, et sur le point d'être finalisée permettra de dimensionner de manière fine les besoins actuels du territoire en termes d'espaces ainsi que les évolutions à prévoir dans les années à venir afin de créer un tiers-lieu adapté.

TOITURE VÉGÉTALISÉES ET TERRASSES
En cas de toitures terrasses elles seront végétalisées et accessibles
des panneaux solaires pourront y être installés

BÂTIMENT HISTORIQUE

ACCÈS LIVRAISON ET TECHNIQUE
l'accès technique et livraison se fait en partie basse de la rue

VALORISER LE PARVIS DE LA GARE
favoriser la déambulation piétonne et les échanges voulus entre la gare et le tiers-lieu

Portrait

ACER PAYSAGES
Yoann BERNARDO

Intervention

Monsieur Jean-Yves GERMON

ADIE

L’ADIE

LES MISSIONS DE L’ADIE

- **Association reconnue d’utilité publique**, l’Adie est le premier opérateur de microcrédit en France et en Europe de l’Ouest.

- Créée en 1989 par Maria Nowak en adaptant à la France le principe du microcrédit développé au Bangladesh par Muhammad Yunus, l’Adie est aujourd’hui présidée par Frédéric Lavenir.

LES MISSIONS DE L’ADIE

Depuis 30 ans, l’Adie défend l’idée que chacun peut entreprendre s’il a accès à un financement et à un accompagnement professionnel, personnalisé, fondé sur la confiance, la solidarité et la responsabilité.

L’Adie, c’est :

- 160 000 entreprises financées et accompagnées
- 158 antennes et 390 permanences
- 1200 bénévoles spécialistes de l’entreprise
- 700 salariés

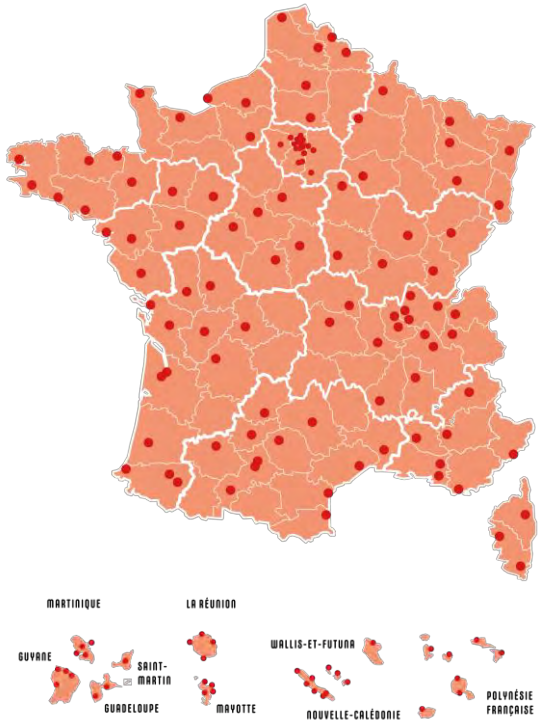

LES MISSIONS DE L’ADIE :

FINANCER – CONSEILLER - ACCOMPAGNER

L'ADIE

DES PRÊTS POUR FINANCER VOTRE ACTIVITÉ

Un microcrédit jusqu'à 15 000 €

- Pour le test d'activité, la création ou le développement de votre entreprise
- Quelque soit votre statut juridique
- Quelque soit votre domaine d'activité
- Pas d'exigence d'apport personnel

LOCAL | STOCK | TRÉSORERIE | VÉHICULE | MATÉRIEL | PUBLICITÉ

LES MISSIONS DE L’ADIE :

FINANCER – CONSEILLER - ACCOMPAGNER

ASSURER SON ACTIVITÉ INDÉPENDANTE

Une microassurance pour démarrer en toute sécurité

- Formules complètes d’assurance et adaptées aux petites entreprises
- Tarifs et garanties négociés avec nos partenaires

RESPONSABILITÉ CIVILE PRO

ASSURANCE LOCAL

PROTECTION BIENS ET MATÉRIELS PRO

COUVERTURE EN CAS D’ARRÊT D’ACTIVITÉ

ASSURANCE AUTO

MUTUELLE SANTÉ

LES MISSIONS DE L’ADIE :

FINANCER – CONSEILLER - ACCOMPAGNER

L’ACCOMPAGNEMENT ADIE POUR RÉUSSIR

Des conseils à chaque étape de la vie de l’entreprise

- Accompagnement gratuit
- En fonction de vos besoins : administratif, gestion, commercial, etc.

RDV INDIVIDUELS

ATELIERS COLLECTIFS

ADIE CONSEIL INFO

CONFÉRENCES INTERNET

GROUPE FACEBOOK ENTREPRENEURS

FORMATION JE DEVIENS ENTREPRENEUR

www.adie.org

L'ADIE

LES RESULTATS DE L'ADIE

2 106 PERSONNES ACCUEILLIES ET INFORMÉES

528 MICROCRÉDITS PROFESSIONNELS

334 MICROCRÉDITS MOBILITÉ

728 ENTREPRENEURS ACCOMPAGNÉS

En 2021, l'Adie Bourgogne-Franche-Comté a prêté 4,5 millions d'euros à plus de 800 personnes sous forme de microcrédits ou de prêts d'honneur, en s'appuyant sur son réseau de salariés et bénévoles présents dans 20 agences répartis sur toute la région Bourgogne-Franche-Comté.

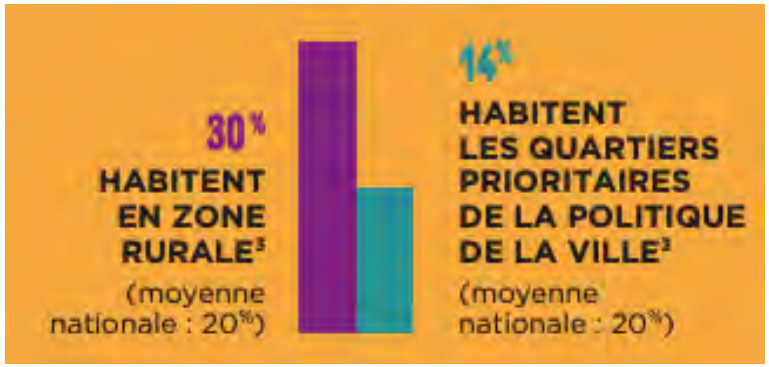

MERCI !

Intervention

Madame Aurélie GABERT

PRÉSIDENTE DES PÉPITES DU VAL-DE-SAÔNE

Intervention

PETR VAL-DE-SAÔNE VINGEANNE

Monsieur Alexandre VADANT

Directeur

Monsieur Rémi BONDUELLE

Chargé de mission Aménagement du Territoire

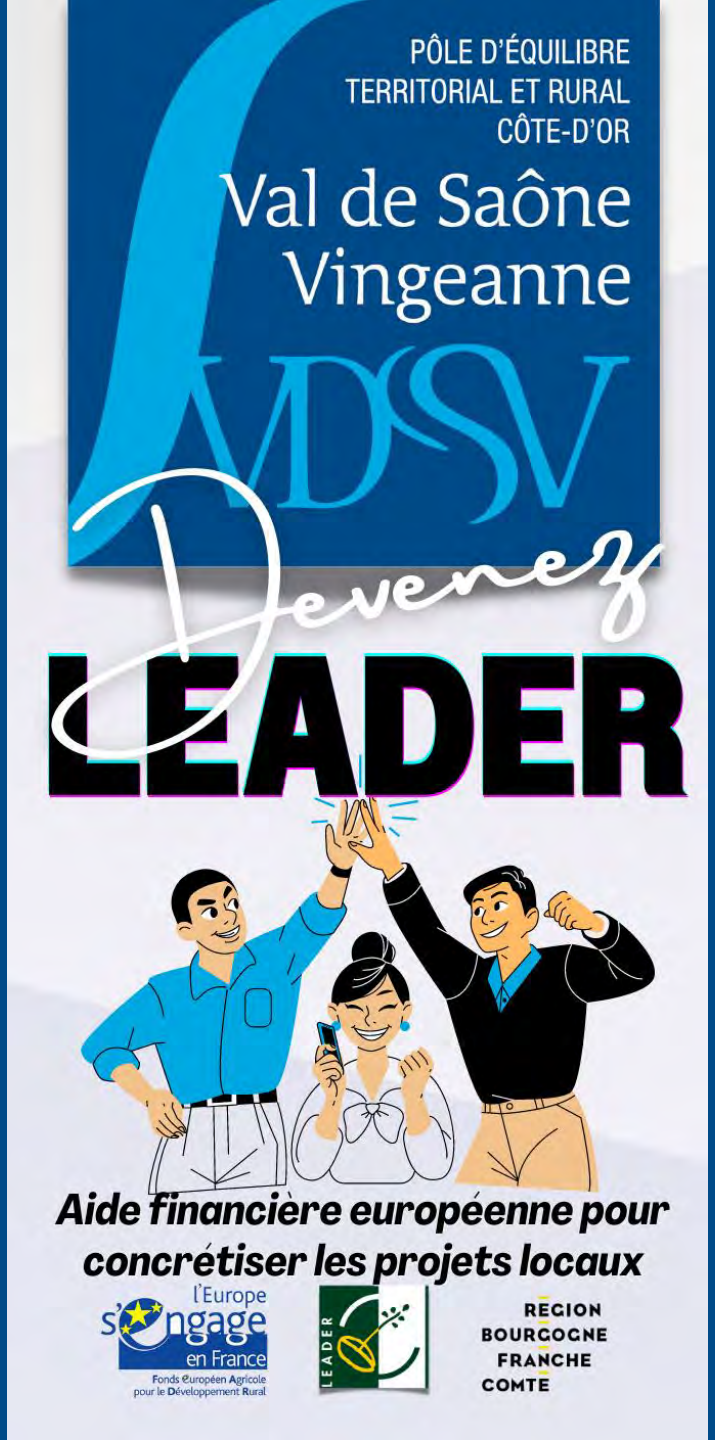

PRESENTATION, OBJECTIFS & ATTENDUS

Présentation à destination du secteur privé et des entreprises du territoire de Val de Saône Vingeanne

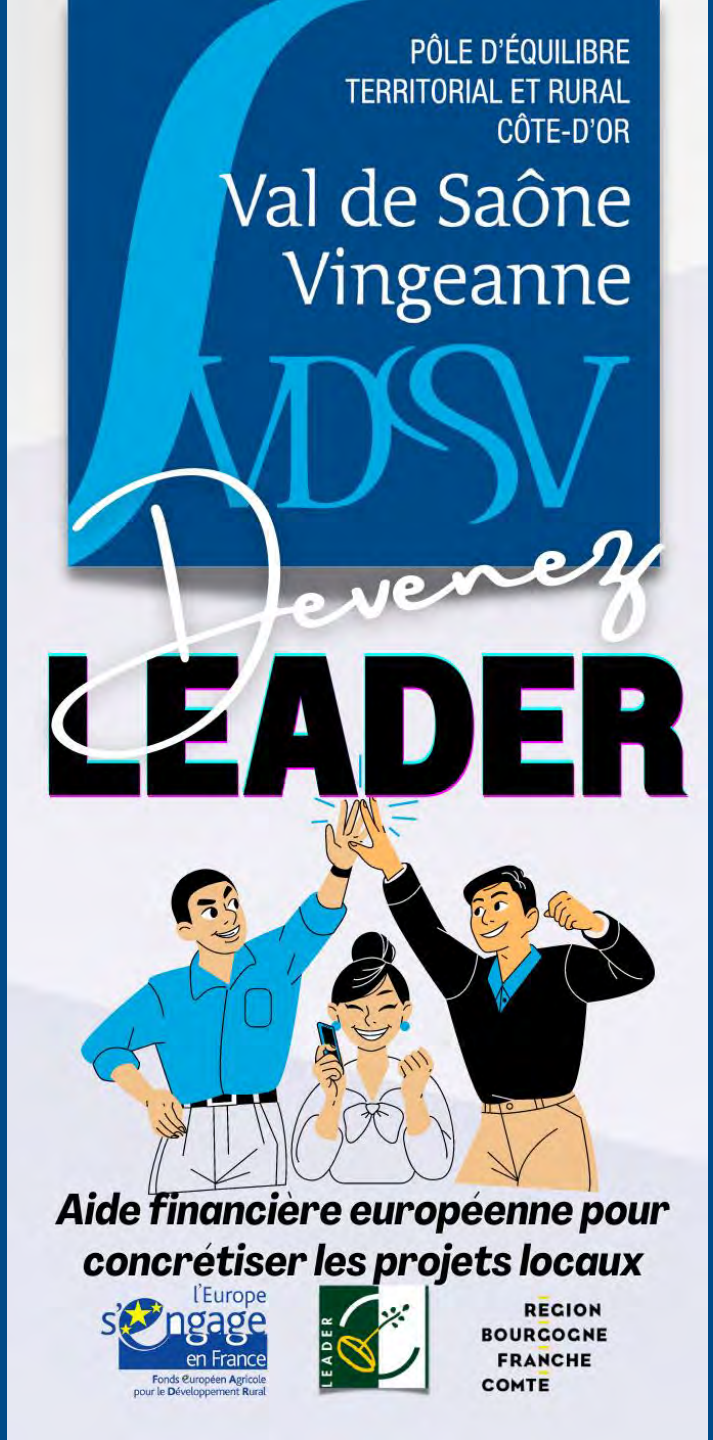

PRESENTATION

Présentation

Candidature

Présentation

Candidature

Candidature papier

- Date limite 29/07/2022
- Rendu le 29/07/2022

Audition en région

- Reçu au siège à Besançon
  - Laurent THOMAS
  - Didier LENOIR
  - Alexandre VADANT
  - Rémi BONDUELLE

4

- Janvier 2023 = Candidature retenue
- Mars 2023 : Phase administrative de consolidation du dossier (fiche actions, méthodologie, Q&R)

Présentation

Dossier

Présentation

Dossier

Axes proposés

- Accompagner les territoires dans l'adaptation au changement climatique
- Améliorer l'attractivité des territoires
- Renouveler le modèle d'urbanisme pour une qualité urbaine durable
- Préserver et valoriser les ressources naturelles et paysagère
- Développer l'économie de proximité
- Développer les programmes culturels, le sport pour tous, les loisirs et la vie associative
- Développer l'éco-tourisme, le tourisme social et solidaire et la promotion du territoire

Présentation

Dossier

Choix de 2 à 4 axes

Axes retenus

- Accompagner les territoires dans l'adaptation au changement climatique
- Améliorer l'attractivité des territoires
- Développer l'éco-tourisme, le tourisme social et solidaire et la promotion du territoire

Présentation

Dossier

A chaque axes, correspond une ou plusieurs actions, répondant à des souhaits de développement (contexte local et régional)

Stratégie LEADER en accord avec les orientations du SRADDET

Partenariat Public-Privé très important -> GAL

Choix des actions à accompagner sur le territoire de Val de Saône Vingeanne, en Conseil Syndical

Présentation

Dossier

Actions retenues

- Développer des solutions de mobilité durable en faveur de l'accessibilité aux services
- Faciliter un accès optimal aux services pour tous les habitants aux différents âges de la
- Garantir l'accès à une offre culturelle diversifiée, vecteur de lien social sur le territoire
- Valoriser et développer les atouts naturels et les attraits touristiques du te territoire
- Coopération inter-territoire
- Animation et fonctionnement du programme

Présentation

Dossier

Résultats

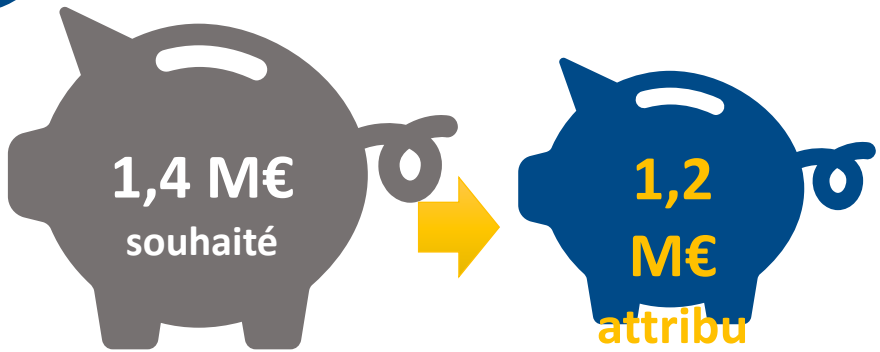

- Mobilité = 190 000 €
- Service pop. = 265 000 €
- Culture = 235 000 €
- Tourisme = 190 000 €

- Coopération = 20 000 €
- Animation = 330 000 €

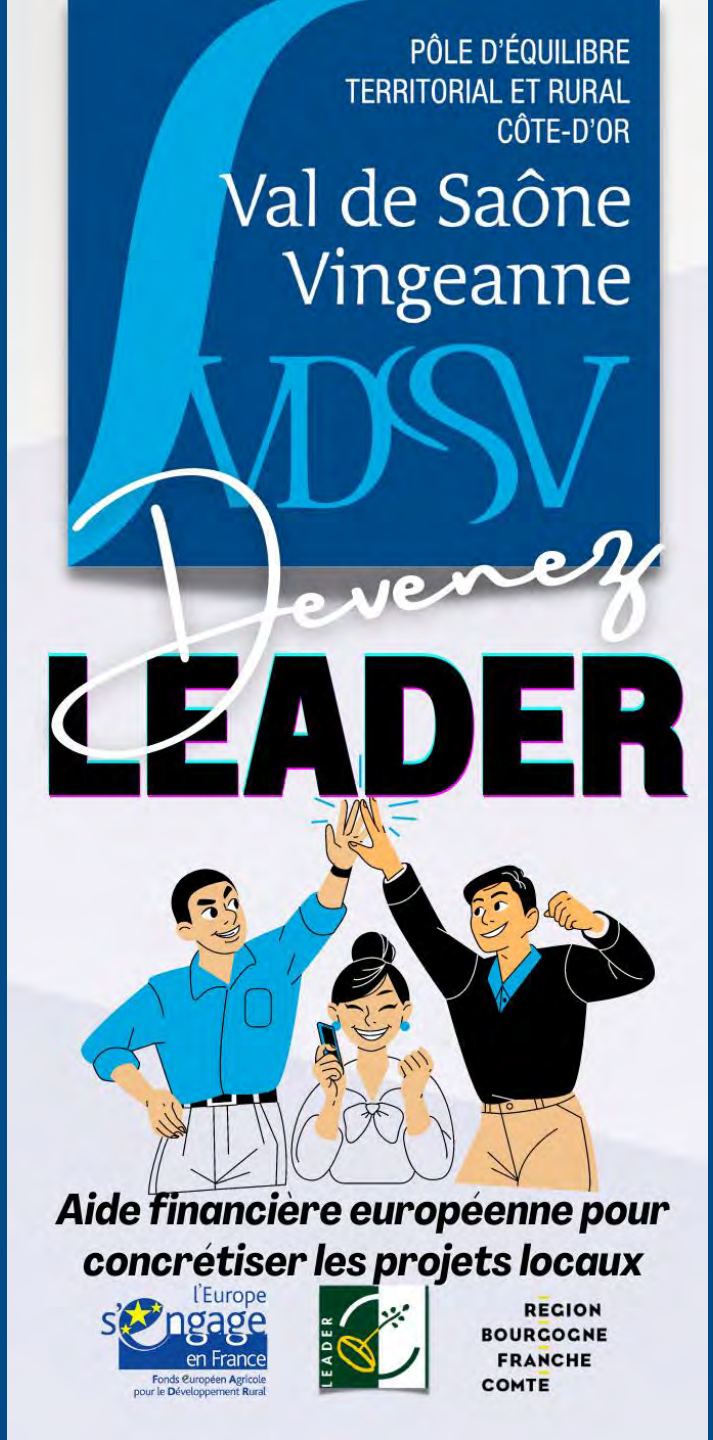
PÔLE D'ÉQUILIBRE
TERRITORIAL ET RURAL
CÔTE-D'OR
Val de Saône
Vingeanne
MDSSV
Devenez
LEADER
Aide financière européenne pour
concrétiser les projets locaux
l'Europe
s'engage
en France
Fonds Européen Agricole
pour le Développement Rural
LEADER
RÉGION
BOURGOGNE
FRANCHE
COMTÉ

OBJECTIFS

Objectifs

Objectifs

GAL

- **GAL = Groupe d'Action Local**
- **Organe délibérant sur les projets LEADER**
- **Fixe les montants de subvention accordés au projet présentés**
- **Se réunit minimum 3 fois par an sur convocation du Président**

Objectifs

GAL

Organisation

18

18

GAL

9

9 titulaires « publics »

- 5 élus PETR
- 2 élus CCMF
- 2 élus CCCVS

9 titulaires « privés »

9

- Fichier entreprise EPCI
- Associations ?

9

9 suppléants « publics »

9 suppléants « privés »

9

Objectifs

Appel à porteurs de projets

Objectifs

Appel à porteur de projets

- **Projets publics et projets privés!!**
- **Subvention jusqu'à 80% du projet** (sans condition d'autofinancement)
- **Période de contractualisation 2023-2027**
- **Première candidature donc territoire attendu sur la consommation de l'enveloppe attribuée**

Objectifs

Construire une équipe dédiée

Objectifs

Le PETR recrute actuellement 2 agents sur Pontailler-sur-Saône afin de répondre aux exigences d'organisation de la région et de l'Europe

1 gestionnaire

En charge du suivi administratif

1 animateur

Chargé d'animer la démarche et la recherche de projets

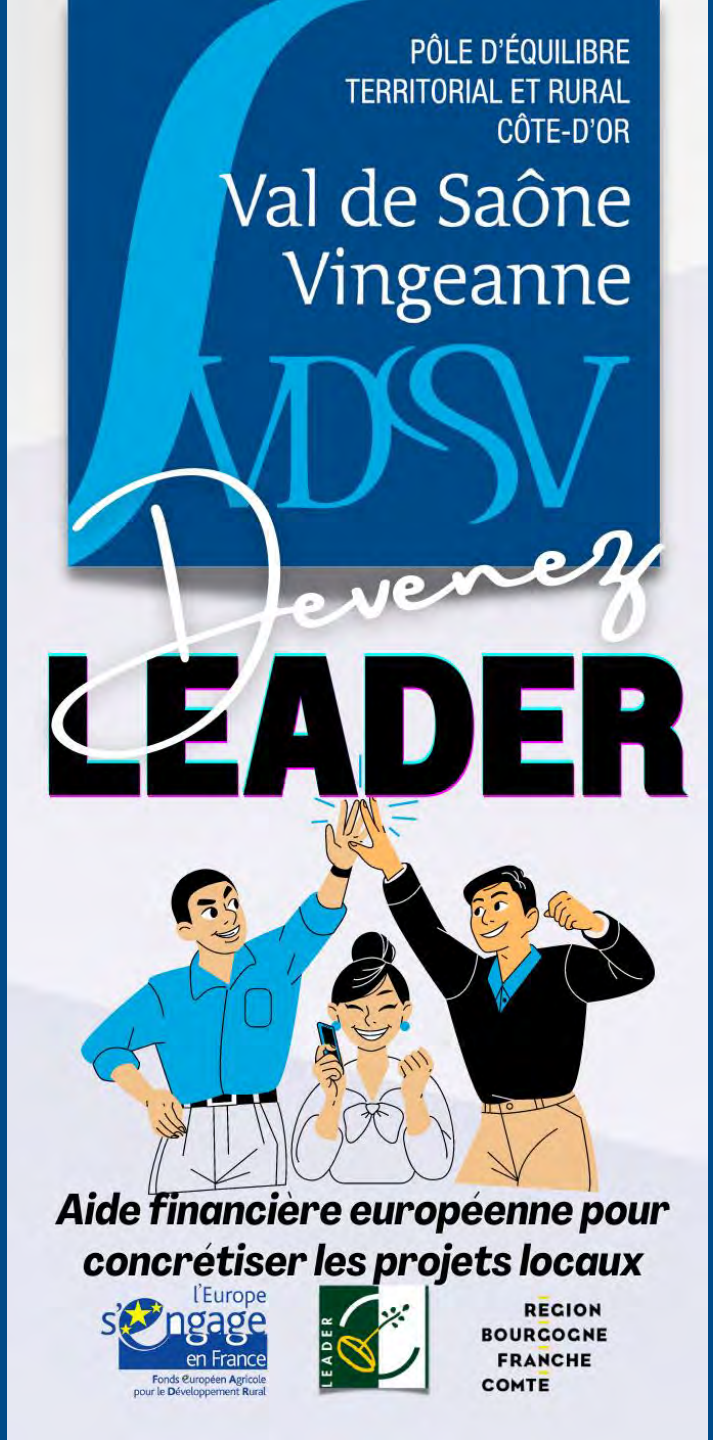
PÔLE D'ÉQUILIBRE
TERRITORIAL ET RURAL
CÔTE-D'OR
Val de Saône
Vingeanne
PDSV
Devenez
LEADER
Aide financière européenne pour
concrétiser les projets locaux
l'Europe
s'engage
en France
Fonds Européen Agricole
pour le Développement Rural
LEADER
RÉGION
BOURGOGNE
FRANCHE
COMTÉ

OBJECTIFS

Attendus

Constitution du GAL

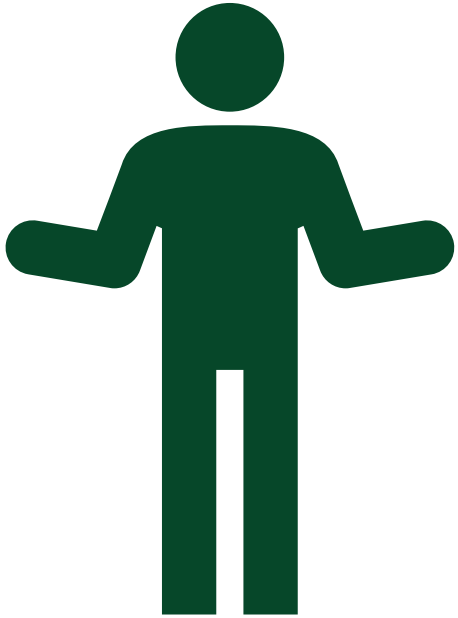

Attendus

Constitution du GAL

- Effectifs incomplets pour la constitution du GAL
- Pas de GAL = Pas de LEADER
- Bilan des effectifs
  - 9 titulaires
  - 9 suppléants
- Mail : alexandre.vadant@vdsv.fr
  Objet : GAL LEADER

Attendus

Projets

Attendus

Projets

Relayer la communication qui sera mise à disposition prochainement (flyer, plaquette,…)

Ne pas hésiter à renvoyer toutes les initiatives vers le PETR. Certains projets présentés différemment ou retravaillés peuvent devenir éligibles.

Parler du programme LEADER au monde associatif et aux entreprises de vos territoire afin de susciter l'intérêt de proposer un projet mais également dans l'objectifs de construction du GAL. Pour l'instant les 18 postes sont vacants.

Site internet : vdsv.fr/leader

Attendus

Communication

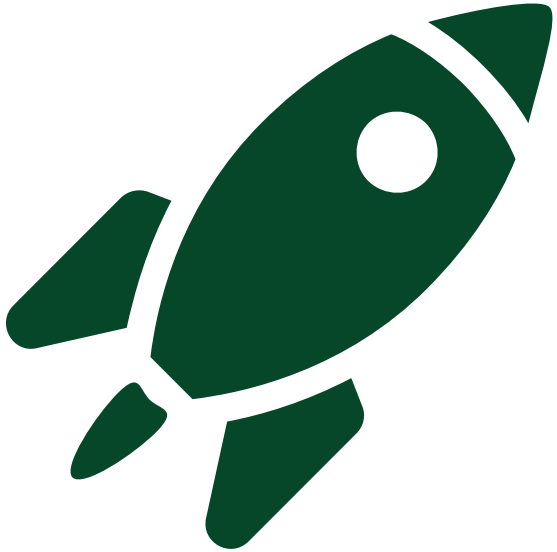

Attendus

Communication

Affiche communication

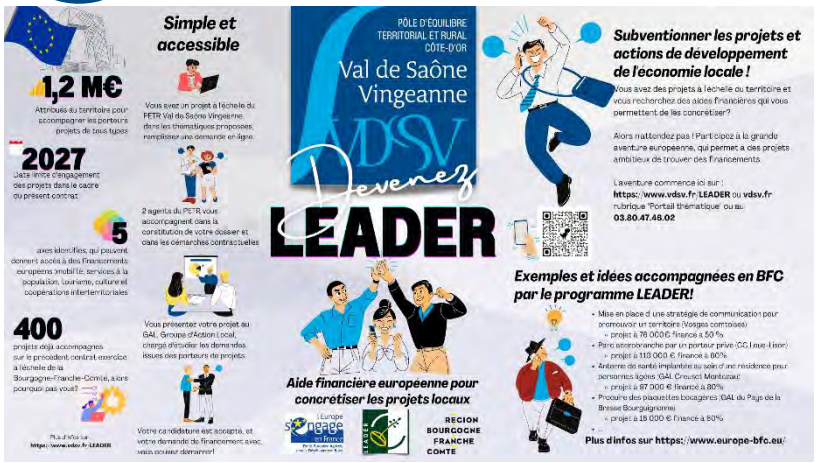

Dépliant 3 volets

PÔLE D'ÉQUILIBRE
TERRITORIAL ET RURAL
CÔTE-D'OR

Val de Saône
Vingeanne

Merci de votre attention

Prochains RDV

- Quelles thématiques ? Quels acteurs ?
  - Intervention de l'Agence Economique Régionale (AER)
  - Intervention du Service Environnement de la CAPVDS
  - Intervention du Pôle solidarité du Département de Côte-d'Or – Insertion
  - Cybersécurité
  - Recrutement

Merci !

les Pépites du val de saône

Réseau d'entrepreneurs engagés !

Qui sommes-nous ?

- Un réseau d’entrepreneurs dynamiques
- Association créée en septembre 2020
- Entre 15 et 20 adhérents par an

Nos valeurs

1. Le développement du Val de Saône & son rayonnement local,
2. La transparence du fonctionnement de l'association,
3. L'entraide & l'échange entre tous les entrepreneurs,
4. L'engagement, la modernité, l'autonomie, l'écoute, la convivialité,
5. La force du réseau pour avancer...

Nos objectifs

- Développer le Val de Saône : un secteur géographique à fort potentiel
- Promouvoir le territoire pour faire connaître ses nombreuses « pépites » !
- Continuer à échanger et à s'entraider entre entrepreneurs de manière constructive et bienveillante

Notre fonctionnement

- Nous nous réunissons en formule « petit-déjeuner »
- le mardi matin, tous les 15 jours
- de 7h45 à 9h30
- de septembre à juillet

Ça se passe où ?

- à Drambon (près de Pontailler)
- à Auxonne (Cap Val de Saône)

On fait quoi ?

- Nous proposons régulièrement des visites d'entreprises
- Nous faisons intervenir des professionnels sur différents sujets

Intervention expert

Henri Jachet
« Talentoe »

Visite d'entreprise

Océane Café
(Bretennière)

Matinale escape game

Ludo-pédagogie
« Minuit dans la Jungle

Nous rejoindre

- Envoyez-nous un mail : lespepitesvds@gmail.com
- Venez nous voir tout à l'heure pour discuter :-)
- Retrouvez-nous sur les réseaux sociaux

Merci !

les Pépites du val de saône